

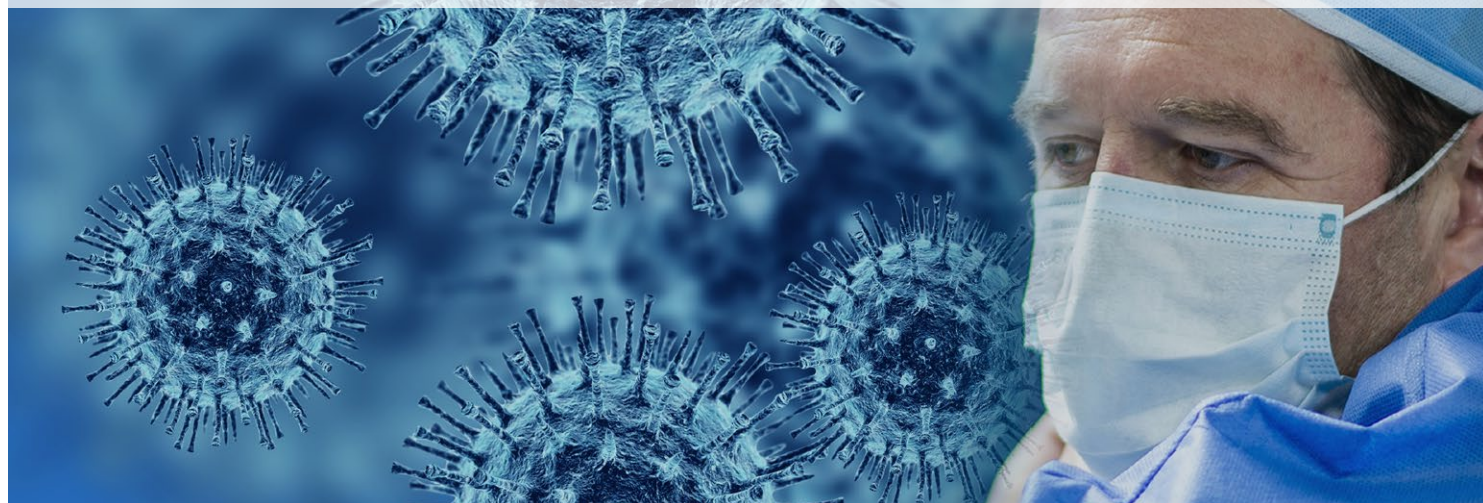

Covid-19: AHSEB realiza gestões frente à pandemia



Gestões vêm sendo realizadas pela Associação de Hospitais e Serviços de Saúde do Estado da Bahia (AHSEB) para tentar reduzir impactos nas instituições de saúde da pandemia pelo Covid-19.

No dia 30/04, a entidade, por meio de seu presidente e de sua superintendente, Mauro Adan e Maisa Domenech, participou de conferência com a ANS, juntamente com a CNSaúde, para tratar do agravamento no desequilíbrio econômico-financeiro dos prestadores em virtude das medidas restritivas de cuidado e contenção da pandemia, que reduziram significativamente a ocupação nas unidades de saúde até o final

de abril (30% a 40%) e resultaram em diminuição nas receitas, dificuldades em cumprimento das obrigações, e o mais grave, ameaça à sobrevivência.

Conforme relato à ocasião, outro fator que contribui com o cenário é o aumento expressivo no valor de equipamentos e EPIs, que, além da escassez, teve ampliação no uso - não apenas por profissionais de saúde, mas também passaram a ser usados por pacientes e familiares.

A ANS se comprometeu a agendar um novo encontro convidando as operadoras, no começo de maio, para tratar da questão. Participaram da conferência

o assessor executivo da CNSaúde, Bruno Sobral, o presidente da ANS, Rogério Scarabel, entre outros representantes da agência. A AHSEB registrou e reforçou esses pleitos tratados durante o encontro em ofício remetido à ANS no último dia 6.

Além disso, diligências foram feitas junto às procuradorias federal, estadual e municipal visando a isenção de tributos e encontros realizados com o Banco do Brasil, Santander, BNB e Desenhavia para obtenção de linhas de crédito específicas para o setor. Os associados participaram de dois deles, com o BNB e o Banco do Brasil, até o fechamento desta edição

PROJETO DE LEI

A associação também vem acompanhando o trâmite do projeto de lei nº 1712, que dispõe sobre a forma de pagamento pelas operadoras de planos de saúde aos prestadores de serviços médicos-hospitalares, segundo a média do faturamento mensal destes, enquanto durar a pandemia de Covid-19. A proposição do deputado Pedro Westphalen (PP/RS) aguarda despacho do presidente da Câmara dos Deputados para ser votada.

PLANSERV

Ofício encaminhado pela AHSEB à Saeb foi parcialmente atendido até o fechamento desta edição. A associação solicitou que o pagamento referente ao faturamento de fevereiro fosse realizado até o terceiro dia útil de abril (cumprido, segundo informações de associados). Requereu quitação das pendências financeiras, tais como extrateto.

Em circular do dia 07/05, a entidade iniciou levantamento, junto aos associados credenciados, para verificar pendências de pagamento existentes por parte do Planserv e mensurar o impacto no faturamento do mês de abril em relação aos meses anteriores, para novas tratativas junto ao plano de saúde.

REGISTRO DE CASOS

A pedido da Sesab, a AHSEB ainda reforçou com seus associados a necessidade do cadastro dos profissionais responsáveis pelas unidades hospitalares no E-SUS VE, conforme Portaria nº 78/2020, do Ministério da Saúde que determinou obrigatório o registro dos casos suspeitos e confirmados de COVID-19.



Seminário destaca importância da infraestrutura nas instituições de saúde

Cerca de 96% das pessoas que participaram do seminário “Infraestrutura como promotora do cuidado e de resultados em saúde”, promovido pela AHSEB, tiveram suas expectativas superadas com a programação do evento, segundo pesquisa de opinião realizada pela associação durante a programação.

O seminário reuniu diretores, gestores, profissionais que atuam na saúde em áreas diversas, no dia 5/12, no Mundo Plaza Business, para discutir sobre como a infraestrutura do ambiente das unidades de saúde, alinhada com os critérios técnico-legislativos, pode favorecer os que constroem a saúde, a promoção do cuidado e os resultados de uma instituição.

A programação focou nos principais desafios e oportunidades relativas à infraestrutura da unidade de saúde, passando por práticas, conceitos, impactos nos processos de acreditação,



Auditório lotado durante todo o dia

certificações, legislações, metodologia para otimização de custos e ferramentas de controle inerentes à engenharia clínica e manutenção, seja de equipamentos ou predial.

O evento teve como patrocinadores: Bionexo, Clínicas Clivale, Genesis,

Globalthings, HO Brasil, Inbec, Kainos, Pigeon, Pousada da Espera, Rede Labforte, Sabin Laboratório Clínico, Santa Casa da Bahia, Souza & Filhos Facility Services, e o seguintes apoios: ABM, ABDEH, CNSaúde, FBH, Febase, Fesfba, Sindhosba, Tecsáude e Ucas.

Globalthings

Sistema Effort

A solução completa para o controle de ativos e manutenção geral e predial.



Acompanhe a Globalthings nas redes sociais!



Engenharia Clínica



Assistência Técnica



Manutenção Geral Predial e Facilities



Fabricante de Equipamentos

Fale conosco:
(11) 4280-0802
www.globalthings.net

DIRETORIA



- **Presidente** – Mauro Duran Adan
- **Vice-presidente** – Haroldo Peon
- **Diretor Secretário** – Nelson Pestana
- **Diretor 1 Tesoureiro** – Thiago Cavalcanti
- **Diretor 2 Tesoureiro** – Antônio Brito
- **Diretor Jurídico** – Agnaldo Bahia
- **Diretor SUS** – Luiz Delfino
- **Diretor Ucas** – Alfonso Carvalho
- **Diretor de Saúde Suplementar** – Cícero Andrade

- **Conselho Fiscal – Titulares** – Jorge Santiago, Mauro Azzi e Petula Coimbra
- **Conselho Fiscal – Suplentes** – Paulo Ricardo Fernandes, Ernst Holsing e Eduardo Olivaes
- **Regional Camaçari** – Christiane Macedo e Anderson Alvim
- **Regional Vitória da Conquista** – Lúcia Dória e Onildo Oliveira
- **Regional Itabuna** – André Wermann e Jorge Viana
- **Feira de Santana** – Érico Guanais e Antônio Carlos Almeida

EQUIPE

- **Superintendente e Coordenadora do Núcleo dos Hospitais:** Maisa Domenech
- **Gerente Administrativo:** Edmundo Carvalho
- **Gerente Financeira:** Sandra Santos
- **Coordenador de Setor:** Sandoval Leal
- **Coordenadora dos Núcleos de Pediatria, Ortopedia e Traumatologia, de Biomagem, Oftalmologia, Oncologia e Clínica da Dor:** Kéllen Vallois
- **Compras:** Danilo Pereira
- **Recepcionista:** Elizabete Moreno
- **Serviços Gerais:** Iracyara Rocha

- **Coordenação editorial:** Canal de Ideias em Comunicação
- **Jornalista responsável:** Carla Ferreira DRT/BA 1894
- **Diagramação e arte-finalização:** Arnoldo Miranda/Gato de AP



O consultor Fumio Araki proferiu palestra que abriu a grade sobre “A importância da infraestrutura do espaço de saúde no cuidado e segurança do paciente” em painel que teve ainda como palestrantes o coordenador do serviço de Engenharia Clínica do Hospital Aliança, Lúcio Sarrizo, e do diretor da Genesis e professor, João Galdino.



Mesa de abertura reuniu principais representações do setor e de instituições



Mesa redonda reuniu representações da Visa Municipal e Divisa para debater as exigências regulatórias para a gestão da qualidade, tecnologias e segurança do paciente.



Segundo painel teve como palestrantes o assessor de equipamentos hospitalares Alexandre Hermini; o CEO da Globalthings, Ivilson Souza, e a especialista em arquitetura de sistemas de saúde e vigilância ambiental e saúde, Márcia Duarte



Case da Rede Mater Dei também integrou programação

MY DAY SANTA IZABEL

MAIS QUE UM CHECK-UP.
UM PROGRAMA DE SAÚDE PERSONALIZADO.

Marque o seu:
71 2203-8100

Hospital SANTA IZABEL SantaCasaBA

Responsável Técnico Médico: Dr. Ricardo Madureira - CREMEB 12793

 Notas

Suprimentos

O comitê de suprimentos da AHSEB intermediou contato com fornecedores de EPIs para compra conjunta por meio de plataforma eletrônica. Este projeto oferecido pela entidade visa potencializar a redução de custos e aumentar a rentabilidade de materiais e medicamentos por meio das aquisições coletivas unificadas, gerando economias importantes aos prestadores. Informações pelo e-mail compras@ahseb.com.br ou no site www.ahseb.com.br.

UCAS digital

Por conta da pandemia, a Universidade Corporativa está oferecendo os cursos apenas em formato online e realizando lives. A primeira foi no dia 29, sobre ferramentas de gestão de riscos no setor. A segunda, dia 05/05, sobre segurança do paciente em tempos de Covid-19. A programação está sendo divulgada no site www.ahseb.com.br e nas redes sociais da associação.

Acredite

Projeto da AHSEB que oferece meios facilitadores para inscrição e implantação do processo de acreditação conforme os requisitos do Sistema Brasileiro de Acreditação – Organização Nacional de Acreditação (SBA – ONA). Maiores informações no telefone 71-98157-2616 ou no site www.ahseb.com.br

Encerramento de Especialização na UFBA

Mais uma turma da Especialização em Administração Hospitalar e Sistemas em Serviços de Saúde, oferecida pela Escola de Administração da UFBA em parceria com a AHSEB e a Rede Inovarh, concluiu o curso. O encerramento aconteceu no dia 15 de janeiro, no auditório da Escola Estadual de Saúde Pública, na Avenida ACM, tendo como uma das conferencistas a superintendente da AHSEB, Maisa Domenech. A especialização é voltada para gestores e demais profissionais de nível superior das áreas de Saúde, Administração e afins.



SOS Alvará

Assessoria para adequação, avaliação e aprovação dos projetos de arquitetura nos estabelecimentos assistenciais de saúde visando a obtenção e/ou renovação de alvará junto à Vigilância Sanitária estadual ou municipal. Este é o objetivo deste projeto da AHSEB, aberto à participação de qualquer estabelecimento do setor e que oferece benefícios especiais para associados. Interessados podem fazer agendamento e obter maiores informações pelo telefone 71-98157-2616 ou pelo e-mail sandra@ahseb.com.br

Transformando
a gestão da saúde
por meio da
tecnologia avançada

bionexo

Autonomia, transparência e
otimização nos processos hospitalares

Saiba mais:



bionexo.com



Giro pelos associados

NOVO PROVEDOR

O presidente da AHSEB, Mauro Duran Adan, esteve na cerimônia de posse da mesa diretora da Santa Casa da Bahia, no dia 13/01, ocasião em que parabenizou o novo provedor, o ex-secretário e administrador José Antônio Rodrigues Alves, colocando a associação à disposição da instituição. O evento aconteceu no Cerimonial Rainha Eleonor.



EXPANSÃO NA COST

A Clínica de Olhos São Thomaz (COST) inaugurou primeira etapa da expansão da estrutura e dos serviços no final de 2019, quando realizou evento que marcou também seus 43 anos de fundação.

SABIN ENTRE MELHORES

O Laboratório Sabin de Análises Clínicas esteve no ranking das 150 melhores empresas para trabalhar em 2019, na pesquisa da revista Você S/A em parceria com a Fundação Instituto de Administração (FIA). O reconhecimento foi na categoria de destaque em Gestão do Conhecimento.

INAUGURAÇÃO NO CÁRDIO PULMONAR

O Hospital Córdio Pulmonar inaugurou estrutura e espaço completamente reformados, ampliando a capacidade de atendimento para 249 leitos num investimento de R\$ 200 milhões. A AHSEB esteve presente no evento de inauguração, em dezembro, representada pelo seu presidente, Mauro Duran Adan, e pela superintendente, Maisa Domenech.



Clínicas Clivale

CLIVALE. A CLÍNICA DA SUA FAMÍLIA.

Agende sua consulta: **3310-0000 / 3512-8500**

Salvador Shopping • Salvador Norte Shopping • Calçada

CLÍNICAS
Clivale

clincasclivale.com.br